

STUDIO DI INGEGNERIA CIVILE

DOTT. ING. LUCA BONADUCE

GIULIANOVA (TE) - VIA XXIV MAGGIO, 55 tel. 0039 - 0858008734

OGGETTO:

PIANO DI LOTTIZZAZIONE AMBITO C.7 - UNITA' MINIMA DI INTERVENTO N. 3
VARIANTE AL PIANO DI LOTTIZZAZIONE APPROVATO CON DELIBERA N. 46 DEL 11.06.2010

LOCALITA':

Via Nazionale per Teramo - GIULIANOVA

COMMITTENTE:

TEA IMMOBILIARE S.R.L.

TAV. 5

LOTTO B

PIANTE, PROSPETTI e SEZIONI

DATA: 14 giugno 2012

RAPP.: 1:200

IL TECNICO

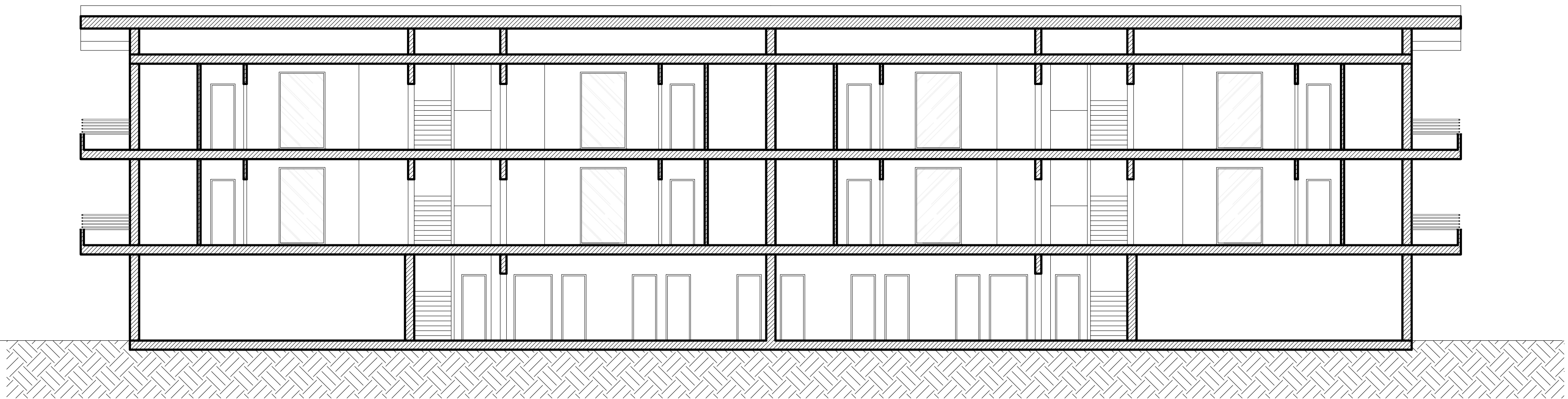

SEZIONE B-B'

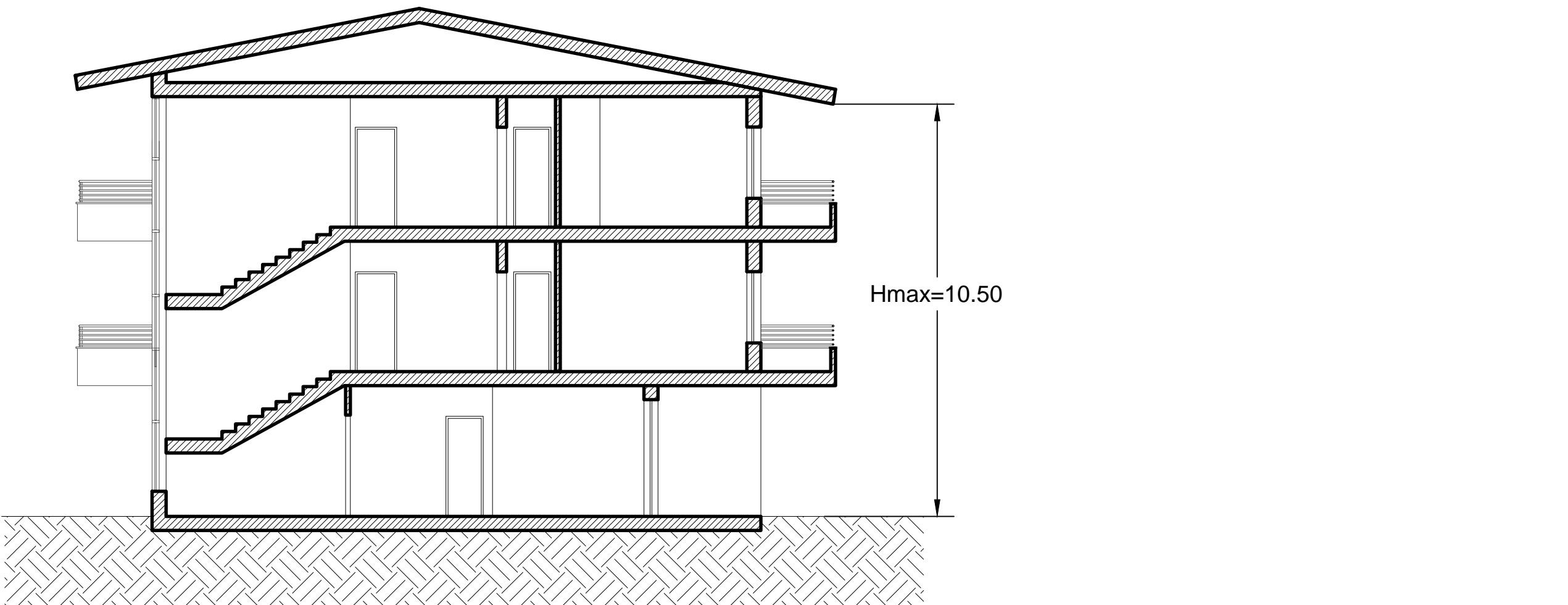

SEZIONE A-A'

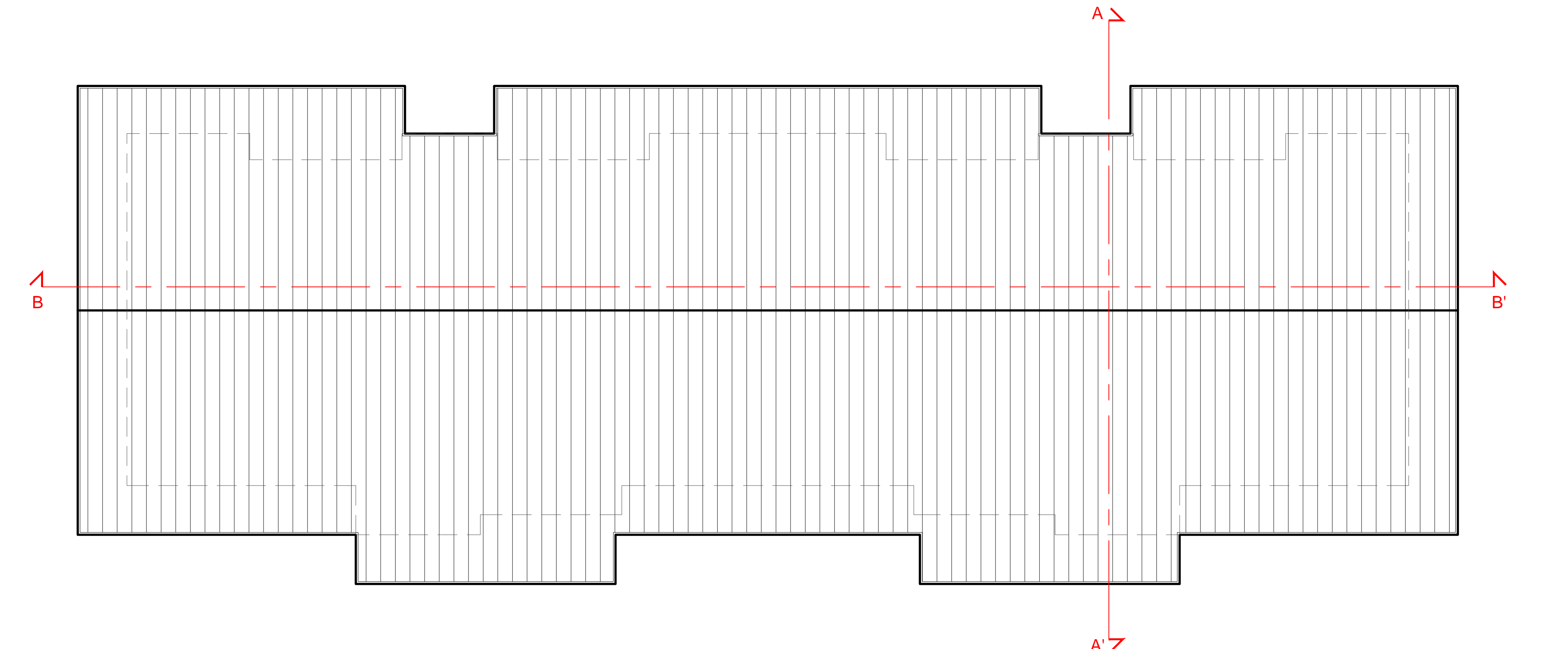

PIANTA COPERTURE



PROSPETTO OVEST

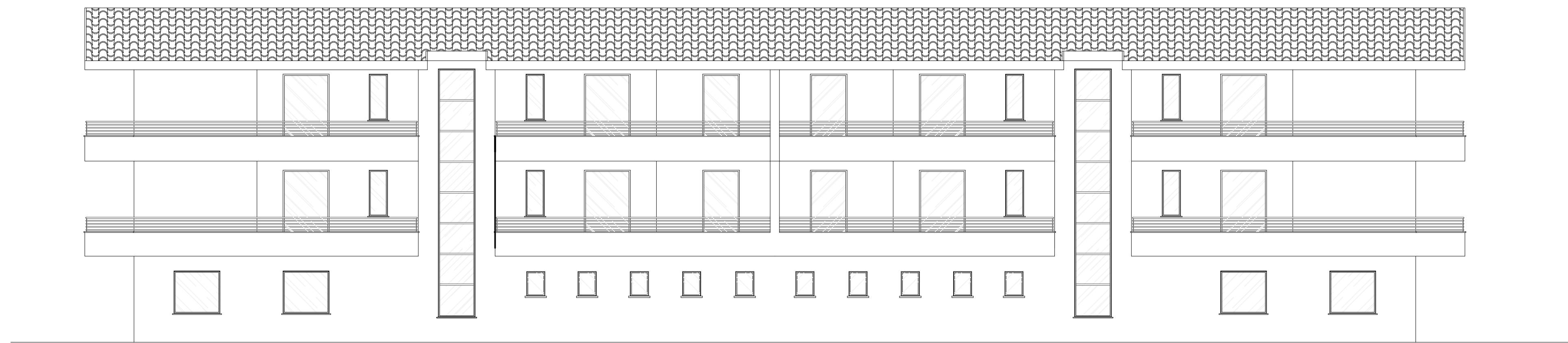

PROSPETTO EST

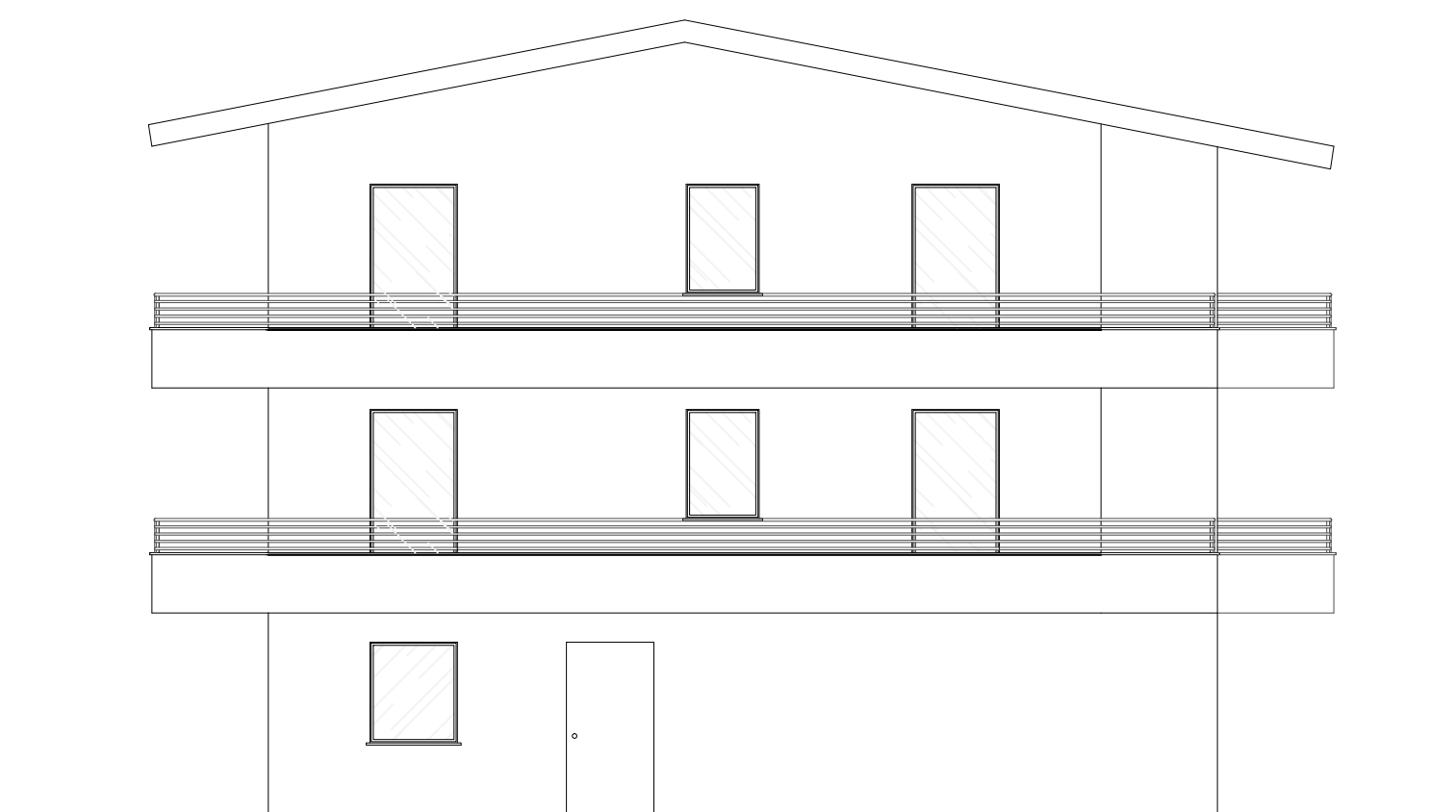

PROSPETTO NORD

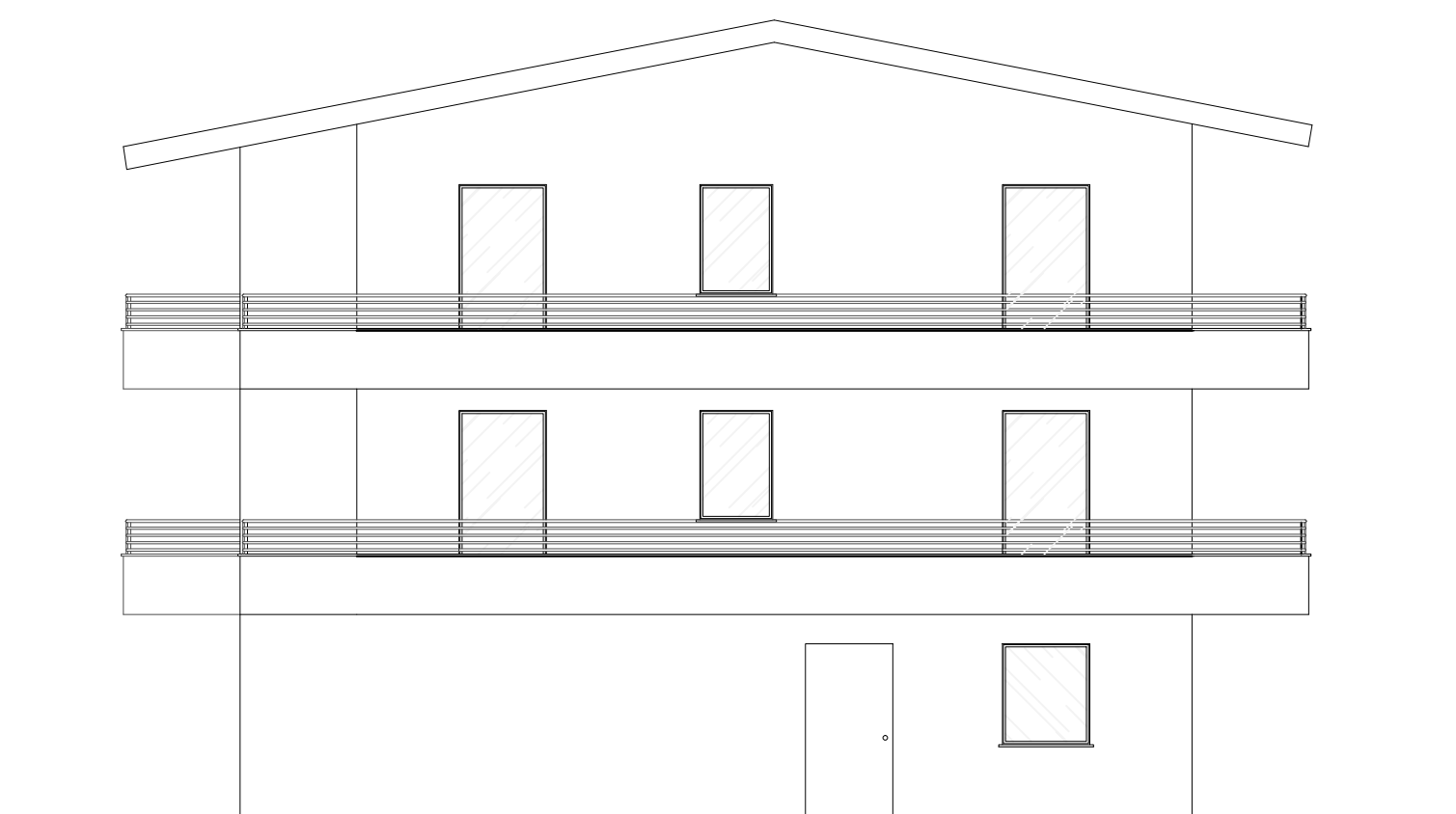

PROSPETTO SUD

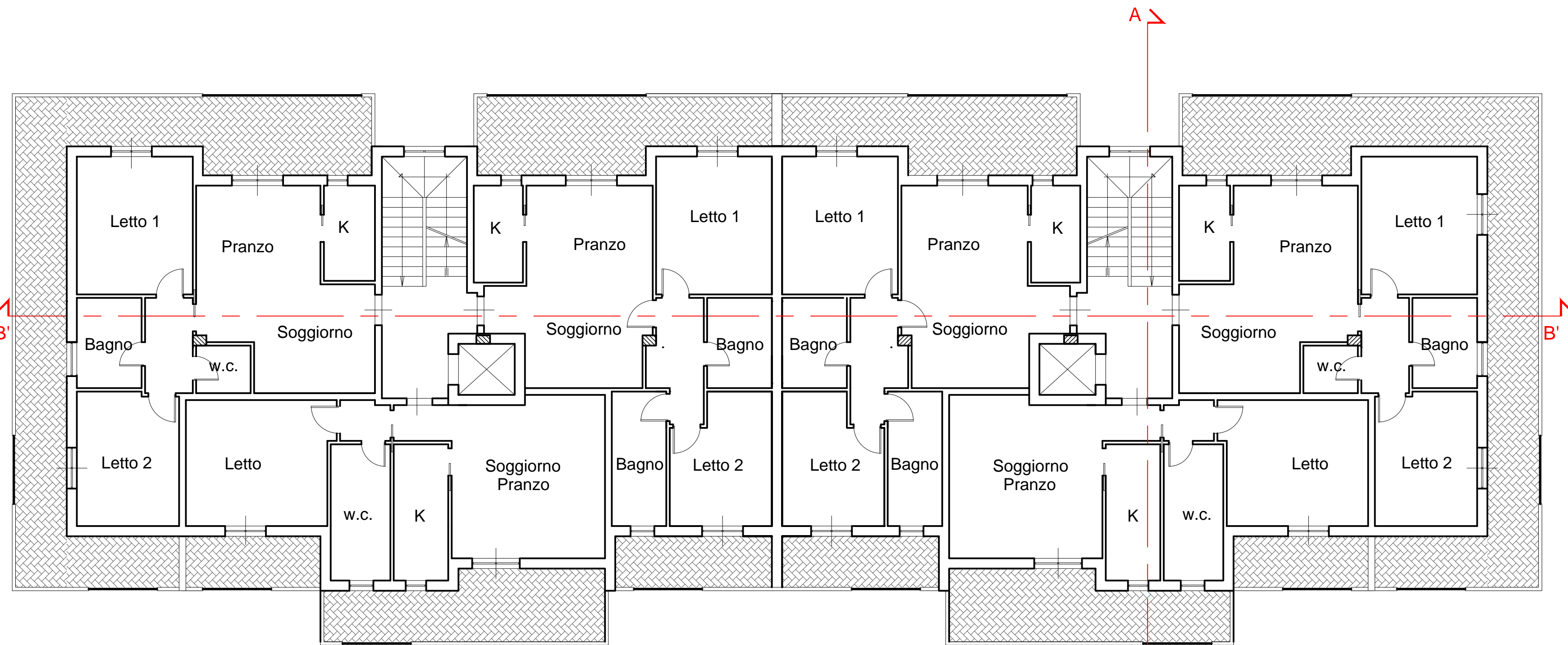

PIANO PRIMO